

# INFORME CONVIVENCIA

FAMILIAS

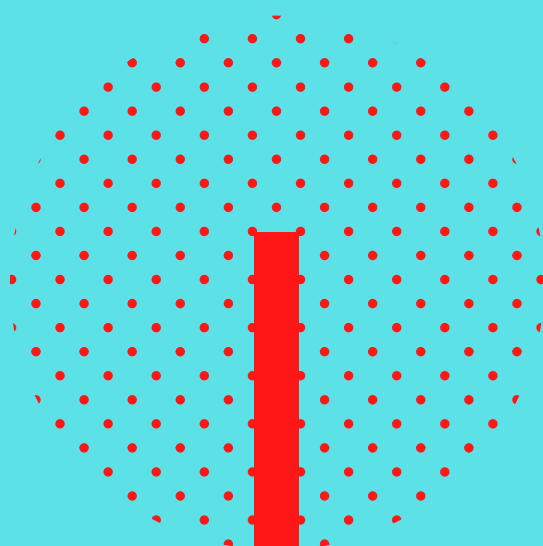

# CONCLUSIONES GENERALES

- 1.- EL CUESTIONARIO HA SIDO RESPONDIDO POR UN 70 % APROXIMADAMENTE DE LAS FAMILIAS DEL CENTRO.
- 2.- LA VALORACIÓN DE LA CONVIVENCIA POR LAS FAMILIAS ES MUY POSITIVA,
- 3.- LA INMENSA MAYORIA DE LAS FAMILIAS ENCUESTADAS ESTAN CONFORME CON LAS MEDIDAS ADOPTADAS POR EL CENTRO EN CASO DE TENER QUE CORREGIR ALGUNA CONDUCTA DE SU HIJO/A Y LAS APOYAN. EXISTIENDO UN PORCENTAJE QUE DESCONOCE ESTAS MEDIDAS, PROBABLEMENTE PORQUE SON CONFLICTOS MENORES POCO SIGNIFICATIVOS QUE NO SON INFORMADOS A ESTAS.
- 4.-LA INMENSA MAYORIA DE LAS FAMILIAS NO APRECIAN CONFLICTOS ENTRE SU HIJO/A Y LOS AMIGOS/AS DEL COLE.
- 5.- EL CONFLICTO QUE PREOCUPA MÁS A LAS FAMILIAS ES UN POSIBLE ACOSO ESCOLAR.
- 6.-A LA MAYORIA DE LAS FAMILIAS LES GUSTARÍA QUE LOS CONFLICTOS SE RESOLVIERAN A TRAVÉS DEL DIALÓGO O DE LA MEDIACIÓN DE UN EXPERTO.
- 7.- A MÁS DEL 90 % DE LAS FAMILIAS LES GUSTARÍA QUE EXISTIERA UNA FORMA COMÚN PARA RESOLVER CUALQUIER CONFLICTO Y VEN EL DIÁLOGO COMO LA VÍA MÁS ADECUADA Y PACÍFICA PARA LA RESOLCUIÓN DE ESTE.

# ESTADÍSTICAS DE RESPUESTAS DE FAMILIAS AL CUESTIONARIO

ELIJA EL CURSO O LOS CURSOS EN EL QUE SE ENCUENTRA MATRICULADOS SUS HIJOS/AS.

194 respuestas

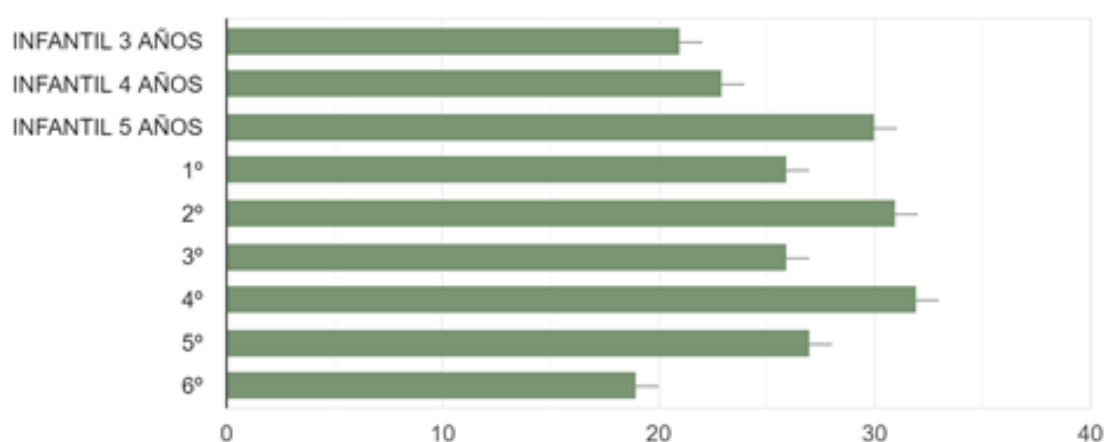

Considera que la Convivencia en el centro de su hijo/a es....

194 respuestas

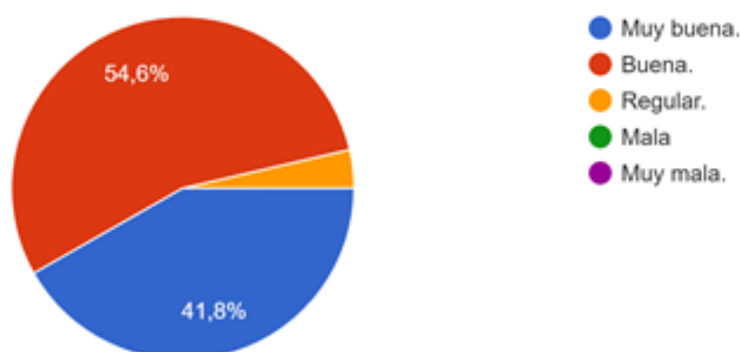

¿Suele estar conforme con las medidas adoptadas por el tutor/a y el centro en caso de tener que corregir algún comportamiento incorrecto en el cole?

194 respuestas

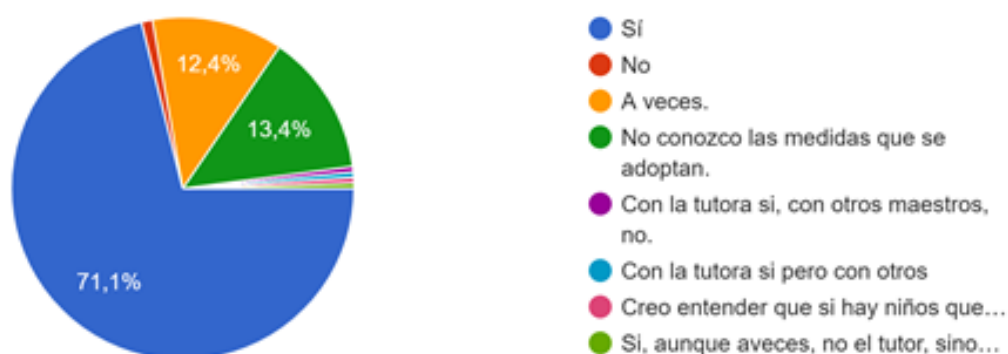

# ESTADÍSTICAS DE RESPUESTAS DE FAMILIAS AL CUESTIONARIO

¿Suele apoyar las decisiones informadas del tutor/a y del centro sobre el comportamiento de mi hijo/a?

194 respuestas

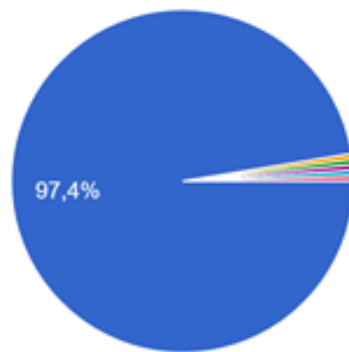

- Sí
- No
- A veces
- A veces, porque otras no están pendientes de lo que ocurre y evaden el que un niño vaya a quejarse
- A veces
- Siempre he respetado las decisiones y observaciones de maestros. Me p...
- No siempre

¿Cómo le gustaría que se resolvieran los conflictos entre compañeros/as en el cole?

194 respuestas

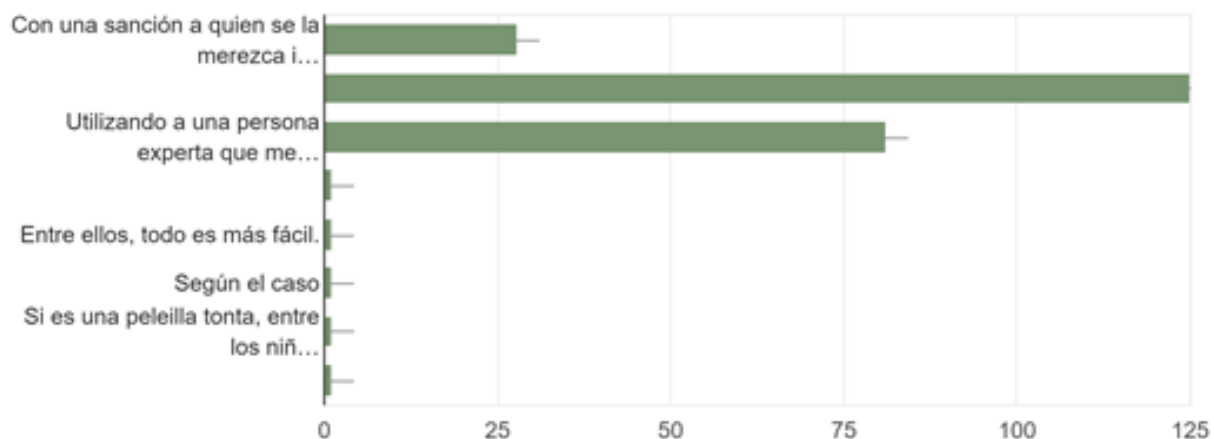

¿Te gustaría que se acordase en el centro una forma común conocida por familias, maestros/as y alumnos/as para resolver cualquier conflicto?

194 respuestas

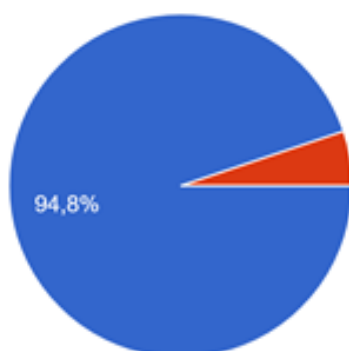

- Sí
- No