

VUELTA AL COLEGIO, VUELTA AL COMEDOR. ESPACIOS SEGUROS Y SALUDABLES



Organización del comedor escolar en tiempo del Covid-19

Curso 2020/2021

C E I P Santa Teresa de Jesús

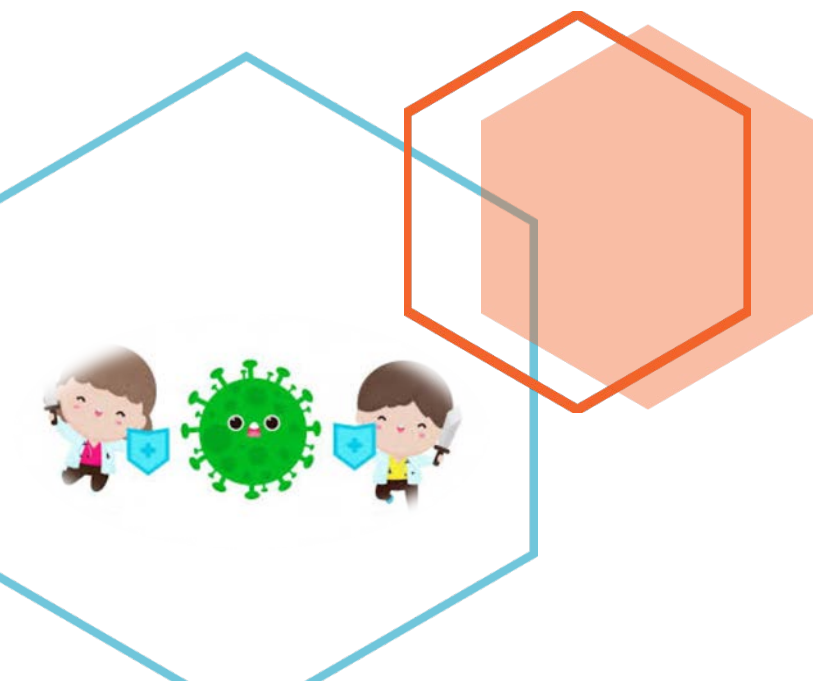

Rev. 14.09.2020

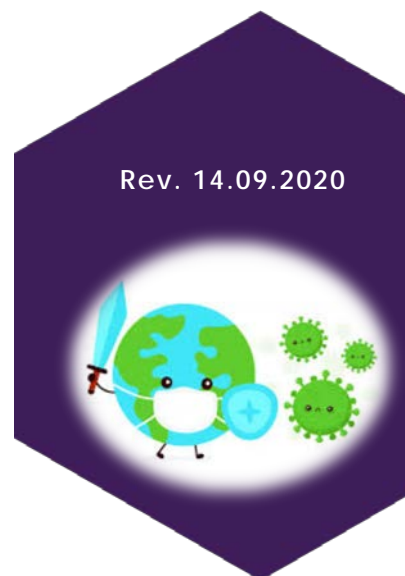



Contenido

1. INTRODUCCIÓN	2
2. REESTRUCTURACIÓN DE LOS ESPACIOS DEL COMEDOR	2
3. FUNCIONES DE MAESTROS/AS Y MONITORES/AS COLABORADORES DEL COMEDOR	3
4. DESCRIPCIÓN DEL DESARROLLO DEL COMEDOR	3
TRASLADO	3
1º TURNO DE COMEDOR. Entrada	5
1º TURNO DE COMEDOR. Salida	6
2º TURNO DE COMEDOR. Entrada	7
2º TURNO DE COMEDOR. Salida	7
COMIDA DE MAESTROS/AS Y MONITORES/AS	8
FALTA DE ASISTENCIA	8
ORGANIZACIÓN DEL COMEDOR	8



1. INTRODUCCIÓN

En tiempos de esta pandemia nuestra misión, en el comedor del colegio, es garantizar las medidas de seguridad e higiene, ofreciendo un entorno seguro al alumnado y al personal del colegio.

Hemos desarrollado un protocolo de actuación para cumplir con las nuevas medidas de prevención e higiene y, en la medida de lo posible, minimizar al máximo los riesgos.

Las medidas de higiene y de prevención recomendadas se establecen en torno a cuatro principios básicos: **limitación de contactos**, **responsabilidad personal**, **limpieza y ventilación** y **gestión de los casos**, y se articulan mediante acciones transversales, como la reorganización del comedor, la coordinación y la participación.

Por tanto, es clave

- La limitación de contactos ya sea manteniendo una distancia de 1,5 metros y conformando grupos estables de convivencia.
- La higiene de manos como medida básica para evitar la transmisión, así como la higiene respiratoria.
- La ventilación frecuente de los espacios y la limpieza del comedor.
- Una gestión adecuada y precoz ante la posible aparición de un caso.

Estas medidas se irán actualizando cuando sea necesario, adaptándose a la situación epidemiológica del momento.

2. REESTRUCTURACIÓN DE LOS ESPACIOS DEL COMEDOR

En principio, contamos con **124 alumnos/as de primaria** y **16 alumnos/as de secundaria**.

Área del comedor: En el comedor se dispone de **18 mesas**.

Área de sala de profesores: Se ha rehabilitado la sala de profesores con **5 mesas**.

En cada mesa se sentarán **4 alumnos/as por grupo de convivencia**. En caso de no cubrir el total de la mesa, ese espacio quedará vacío.



3. FUNCIONES DE MAESTROS/AS Y MONITORES/AS COLABORADORES DEL COMEDOR

Disponemos de 10 personas colaboradoras entre maestros/as y monitores/as, que se encargarán de los 2 turnos de comedor.

Funciones:

1. **Trasladar** al alumnado del aula al edificio del comedor.
2. **Desinfectar** manos del alumnado.
3. **Atender** al alumnado durante la comida.
4. **Entregar** al alumnado a sus padres.
5. **Vigilar** patio por grupos de convivencia.

4. DESCRIPCIÓN DEL DESARROLLO DEL COMEDOR

Nota 1:

La desinfección de manos se realizará en el comedor, una vez que el alumnado ha colocado sus mochilas en los respaldos de las sillas que ocupan.

Nota 2:

La entrada al comedor se realizará por la puerta de la rampa del patio.

Nota 3:

La salida del comedor se realizará por la puerta principal del edificio blanco.

Nota 4:

La sala de profesores será desinfectada por el personal de limpieza a las 13:15 horas, para el montaje del comedor a cargo del personal de cocina.

TRASLADO

Se inicia con infantil (I) a las 13:45 horas.

Descripción	Responsable
Traslado y entrada de I-3A al comedor.	Antonio León
Traslado y entrada de I-3B al comedor.	Encarna
Traslado y entrada de I-4A al comedor.	Isabel Martín
Traslado y entrada de I-4B al comedor.	Socorro Martín
Los grupos Infantil de 3 y 4 años son atendidos, a la espera que lleguen el resto de comensales para iniciar el servicio de la comida.	Antonio León Nieves Lizana Antonio Villalón



A partir de las 14 horas, se procede con el traslado del resto de los grupos desde sus respectivas aulas, según el orden establecido en el colegio.

Se formarán filas, por grupos de convivencia, en la **pista roja del patio, frente a la puerta de entrada de la rampa al comedor, desde infantil 5 años a 3º**. Los grupos de **4º a 6º en el porche del edificio blanco**.

Se indicarán los lugares de cada fila por círculos con el nombre del curso pintados en el suelo.

Será el propio maestro/a el que lleve a su grupo al punto del patio correspondiente y, una vez ha dejado al alumnado que se queda al comer en su correspondiente fila, llevará al resto del alumnado a la entrega de los padres. Excepto para el alumnado de infantil de 5 años que lo trasladarán Gloria Luque y Loles Jiménez.

Aquellos maestros/as que sean maestro/a colaborador del comedor (maestro/a colaborador), regresarán al patio para encargarse de sus filas asignadas.

Las filas formadas en el patio, serán vigiladas por las monitoras de comedor, a la espera de los maestros/as colaboradores.

Descripción	Traslado	Responsable fila
Traslado I5A al patio.	Gloria Luque	Gloria Luque
Traslado I5B al patio.	Loles Jiménez	Gloria Luque
Traslado 1ºA al patio.	Tutor/a	Encarna
Traslado 1ºB al patio.	Tutor/a	Encarna
Traslado 2ºA al patio.	Tutor/a	Rosi
Traslado 2ºB al patio.	Tutor/a	Rosi
Traslado 3ºA al patio.	Tutor/a	María Melchor
Traslado 3ºB al patio.	Tutor/a	María Melchor
Traslado 4ºA al patio.	Tutor/a	Isabel Martín
Traslado 4ºB al patio.	Tutor/a	Isabel Martín
Traslado 4ºC al patio.	Tutor/a	Isabel Martín
Traslado 5ºA al patio.	Tutor/a	Loles Jiménez
Traslado 5ºB al patio.	Tutor/a	Loles Jiménez
Traslado 6ºA al patio.	Tutor/a	Socorro Martín. A partir de las 15h Loles Jiménez
Traslado 6ºB al patio.	Tutor/a	Socorro Martín.



Descripción	Traslado	Responsable fila
		A partir de las 15h Loles Jiménez
El Alumnado de secundaria, entra en el colegio por la puerta principal, a partir de las 15h. Esperarán junta a dicha puerta la llegada del maestro/a responsable. Una vez tomada la temperatura, desinfectada las manos con gel hidro-alcohólico y los pies en la alfombra, entraran en fila hasta el patio. El acceso finalizará a las 15:10h		Socorro Martín

1º TURNO DE COMEDOR. Entrada

A continuación, se procede a la entrada al comedor por la puerta de la rampa, según el siguiente orden.

Descripción	Responsable	Lugar asignado y mesa
Entrada I5A al comedor.	Gloria Luque	Comedor y mesa 3
Entrada I5B al comedor.	Gloria Luque	Comedor y mesa 4 y 10
Entrada 1ºA al comedor.	Encarna	Comedor y mesa 16 y 17
Entrada 1ºB al comedor.	Encarna	Comedor y mesa 12 y 18
Entrada 2ºA al comedor.	Rosi	Comedor y mesa 5 y 11
Entrada 2ºB al comedor.	Rosi	Comedor y mesa 6
Entrada 3ºA al comedor.	María Melchor	Sala profesores y mesa 1, 2 y 3
Entrada 3ºB al comedor.	María Melchor	Sala profesores y mesa 4

Una vez finalizada la entrada de estos grupos y la desinfección de manos, según lo indicado en la **Nota 1**, se inicia el servido de comida para el **1º TURNO DE COMEDOR**.

El resto de grupos, que están en el patio, serán vigilados por las monitoras de comedor en sus zonas asignadas, a la espera de la entrada del **2º TURNO DE COMEDOR**. Las personas responsables y su zona asignada son:

Vigilancia en patio	Responsable	Lugar asignado del patio
4ºA	Isabel Martín	Zona de juegos
4ºB	Isabel Martín	Porche



Vigilancia en patio	Responsable	Lugar asignado del patio
4°C	Isabel Martín	Delante del porche
5°A	Loles Jiménez	Zona izquierda a la rampa
5°B	Loles Jiménez	Zona derecha a la rampa
6°A	Socorro Martín	Merenderos
6°B	Socorro Martín	Merenderos
El Alumnado de secundaria	Socorro Martín	Zona próxima a escalera metálica junto edificio de infantil

1º TURNO DE COMEDOR. Salida

Una vez finalizado el **1º TURNO DE COMEDOR**, la salida se realizará por la puerta principal del edificio blanco. Cada monitora o maestro/a colaborador/a sale con su grupo de convivencia, según el mismo orden establecido de entrada, pero en orden inverso (curso superior a inferior), y entregará al alumnado a los padres en la puerta de salida del colegio (puerta conserje).

Se evitará que los grupos se mezclen, la entrega a padres será lo más rápida posible respetando y respetando los turnos de salida establecidos.

Los monitores/as que finalizan su jornada laboral a las 15h dejan al alumnado no recogidos por padres o de actividades extraescolares o del programa PAE, a cargo del maestro/a colaborador/a que le corresponda según tabla siguiente.

Monitor/a finaliza	en traga a Monitor/a
Rosi	Antonio Villalón
Encarna	Nieves Lizana
María Melchor	Gorioa Luque

Los maestros/as colaboradores que finalizan su jornada laboral a las 16h, quedarán vigilando a sus alumnos y alumnas hasta las 16h, por grupo de convivencia.

A partir de las 16h, entregarán al alumnado de actividades extraescolares a las monitoras de actividades extraescolares y al alumnado de programa PAE a los maestros/as PAE.



2º TURNO DE COMEDOR. Entrada

Una vez finalizada la **salida del 1º TURNO DE COMEDOR**, el personal de cocina procederá a la desinfección de los comedores y al montaje del **2º turno**, con la ayuda de Antonio León.

Una vez finalizada la desinfección de los comedores y el montaje del **2º TURNO DE COMEDOR**, se procede a la entrada al comedor por la puerta de la rampa, formando sus filas correspondientes y según el siguiente orden.

Descripción	Responsable	Lugar asignado y mesa
Entrada 4ºA al patio.	Isabel Martín	Comedor y mesa 13 y 14
Entrada 4ºB al patio.	Isabel Martín	Comedor y mesa 15 y 16
Entrada 4ºC al patio.	Isabel Martín	Comedor y mesa 17
Entrada 5ºA al patio.	Loles Jiménez	Comedor y mesa 10 y 11
Entrada 5ºB al patio.	Loles Jiménez	Comedor y mesa 12
Entrada 6ºA al patio.	Loles Jiménez	Comedor y mesa 4 y 5
Entrada 6ºB al patio.	Loles Jiménez	Comedor y mesa 6
Entrada de secundaria.	Socorro Martín	Sala de profesores y mesa 1, 2, 3, 4 y 5

Una vez finalizada la entrada de estos grupos y la desinfección de manos, según lo indicado en la **Nota 1**, se inicia el servido de comida para el **2º TURNO DE COMEDOR**.

2º TURNO DE COMEDOR. Salida

Una vez finalizado el **2º TURNO DE COMEDOR**, la salida se realizará por la puerta principal del edificio blanco. Cada monitora o maestro/a colaborador/a sale con su grupo de convivencia, según el mismo orden establecido de entrada, y entregará al alumnado a los padres en la puerta de salida del colegio (puerta de conserjería).

Entregarán al alumnado de actividades extraescolares a las monitoras de actividades extraescolares.



El alumnado de secundaria saldrá cuando todos hayan terminado y recogida las mesas. El maestro/a responsable les acompañará hasta la salida por la puerta de la conserjería.

COMIDA DE MAESTROS/AS Y MONITORES/AS

Hora comida	Nombre	Lugar
13:15 a 13:45	Isabel, Socorro y Loles	Comedor
15:00 a 15:30	María, Encarna y Rosi	Comedor
Entre las 15:00 y 16:00	Antonio León, Nieves, Gloria y Antonio Villalón	Comedor

FALTA DE ASISTENCIA

Alumnado: Cada maestro/a colaborador y monitor/a tendrán una lista de sus grupos de convivencia e indicará en el tablón correspondiente las faltas de asistencia.

Maestro/a o monitor/a: Se cubrirá con el monitor/a de apoyo (Antonio León) y el Director.

ORGANIZACIÓN DEL COMEDOR

1. Cada **alumno/a tendrá asignada su silla y mesa** para todo el curso.
2. Si en una mesa **falta algún comensal**, ese lugar quedará vacío.
3. Cada **monitor/a y maestro/a se encargará** que cada alumno/a de convivencia **cumpla las normas establecidas en el comedor**.
4. El **servicio de baño del comedor** será desinfectado antes de las 14:00 horas por el personal de limpieza.

Si, por extrema necesidad, un alumno/a necesita utilizar el servicio de baño del comedor, será el monitor/a asignado, a ese alumno/a, el responsable de desinfectar el baño.

5. Los **días de lluvia** se realizará según lo siguiente:

Infantil: traslado y entrada al comedor un poco antes de la hora prevista y según el orden establecido.

1º, 2º y 3º: Serán trasladados al comedor un poco antes de la hora prevista por la directiva y maestros/as de apoyo.



4°, 5° y 6°: Esperan, en sus propias clases, a la entrada del 2º turno de comedor atendidos por los maestros/as asignados.

Alumnado secundario: Esperarán, en el vestíbulo del edificio blanco (acceso rampa), a la entrada del 2º turno de comedor, atendidos por la maestra asignada.

